



UNIONE EUROPEA

FONDI  
STRUTTURALI  
EUROPEI **pon**  
2014-2020



Ministero dell'Istruzione, dell'Università e della Ricerca  
Dipartimento per la Programmazione  
Direzione Generale per interventi in materia di edilizia  
scolastica, per la gestione dei fondi strutturali per  
l'istruzione e per l'innovazione digitale  
Ufficio IV

PER LA SCUOLA - COMPETENZE E AMBIENTI PER L'APPRENDIMENTO (FSE-FESR)



## Ministero dell'Istruzione

I.I.S "G. Romani"

Via Trento, 15 - 26041 Casalmaggiore (CR)

Tel. 0375 43295 - Fax 0375 43295 - 0375 200835

Posta elettronica ordinaria: [cris00100p@istruzione.it](mailto:cris00100p@istruzione.it)

Posta elettronica certificata: [cris00100p@pec.istruzione.it](mailto:cris00100p@pec.istruzione.it)

[Sito web: www.poloromani.edu.it](http://www.poloromani.edu.it)

Sistema di Gestione Qualità UNI EN ISO 9001 IAF37



Ordine di servizio n. 46

Casalmaggiore, 21/01/2020

Agli Studenti e alle loro Famiglie  
Alle Classi interessate  
Al personale Docente  
Al personale A.T.A.

**OGGETTO:** lavori di riparazione per perdita in impianto idrico di riscaldamento in Aula Docenti

Si avvisa che da domani 22-01-2020 l'accesso e la mobilità nell'Istituto subiranno modifiche come da Regolamentazione che viene qui di seguito riportata.

**REGOLAMENTAZIONE ACCESSO ALL'AREA ED ALL'EDIFICIO DELL' I.I.S. G.ROMANI DURANTE I LAVORI DI RIPARAZIONE CONDOTTA FLUIDO RISCALDANTE AL PIANO TERRA, ZONA SALA DOCENTI.**

- Le opere si svolgono sotto la sorveglianza e responsabilità dell'ente proprietario, questo documento è limitato alla individuazione dei punti di possibile interferenza ed alla regolamentazione degli accessi e della percorrenza degli spazi adiacenti alla zona del cantiere.
- La regolamentazione è in vigore per l'intera durata del cantiere, i cui lavori inizieranno alle 14 del 21/01 e termineranno presumibilmente il 24/01/2020 (salvo imprevisti).
- I lavori si svolgeranno al piano terra, riguarderanno la parte nord della "sala docenti" (1^sala dall'ingresso) e la porzione di corridoio antistante l'aula 0.12 (5 CAT).
- Durante tale periodo il cantiere sarà delimitato da pannelli in rete metallica e nastro bicolore rosso-bianco.
- L'accesso alla sala docenti deve avvenire dalla porta sud (verso la biblioteca).
- I lavoratori addetti dovranno: dal carraio percorrere il corsello lungo il lato nord ed est; depositare i materiali e parcheggiare i mezzi in prossimità della scala esterna sud; non accedere in concomitanza con l'ingresso e l'uscita degli studenti; sospendere i lavori durante gli intervalli; accedere all'interno della struttura dalla porta posta in prossimità della stessa scala esterna sud. I lavori dovranno avvenire entro perimetro recintato con pannelli in rete metallica su cui apporre cartello di avvertimento e divieto di accesso; le attrezzature devono essere custodite e permanere entro l'area delimitata.
- L'accesso alla 5CAT e la continuità di percorrenza del corridoio non sono garantite; ovvero se l'entità del guasto lo consentirà si manterrà un corsello di circa 1 m tra corridoio nord (presidenza) e corridoio sud (biblioteca); in alternativa l'accesso alle aule, a sud del guasto ed alla biblioteca, avverrà dalla porta esterna sud in prossimità della scala di sicurezza (di fronte alla palestra).
- Nel caso accessibilità impedita all'aula 0.12 la classe 5 CAT sarà ricollocata in altra aula disponibile;

- E' vietato accedere alle aree del cantiere, delimitate dalle apposite recinzioni e comunque individuate sulle planimetrie che integrano la presente.
- E' vietato ostruire l'ingresso al cantiere.

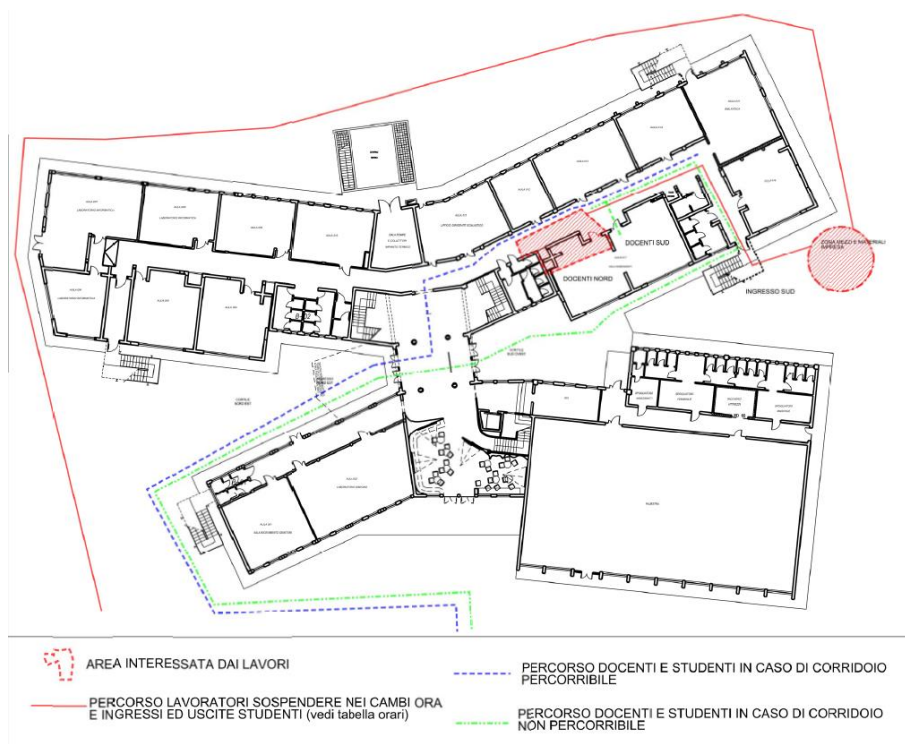

Di conseguenza l'Aula Docenti potrà essere utilizzata solo nello spazio destinato alle Udienze settimanali. I Docenti potranno inoltre accedere, per l'uso del Registro Elettronico, al Laboratorio 1-10 che, pertanto, non potrà essere utilizzato per le ordinarie attività scolastiche.

La Dirigente Scolastica  
 prof. Luisa Caterina Maria Spedini

*(Firma autografa sostituita a mezzo stampa ai sensi e per gli effetti dell'art. 3, c. 2 D.Lgs n. 39/93)*